Ô Marie

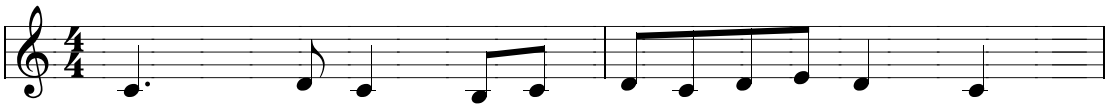

Ô - ô toi qui - i fu - us bé - é - ni - e
C'est - est toi qui - i fu - us choi- oi- si- e
De - e grâce es - es tu - u rem- emp- li - e
Ô - ô Vier - ge - e que - e je - e pri - e

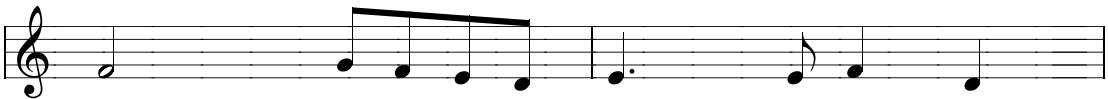

Ô Vie - er - ge - e pure et sain - te
De toi - oi nai- ait le Mes- si - e
Bé - ni - ie en - en - tre les fem - mes
Des ho - om - me - es sois bé - ni - e

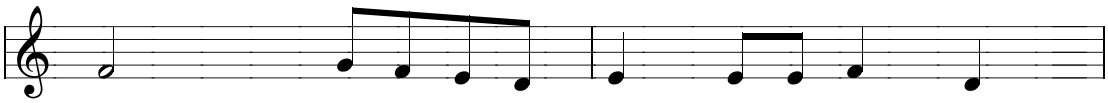

Car l'an - an - ge t'a dit ô Ma - ri - e
Oeu - vre - e de l'es - prit ô Ma - ri - e
Son feu - eu tu por - tas ô Ma - ri - e
Tes trai - aits Il a pris ô Ma - ri - e

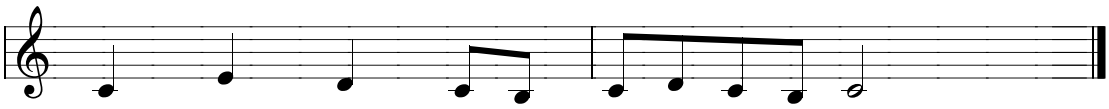

N'aie ni peur ni - i crain- ain- ain- ain- ainte
Le Verbe in - fi - i - ni - i - i - i - i
Son feu et Sa - a fla - a - a - a - amme
En toi Il pren - end ni - i - i - i - id